聲寶股份有限公司桃園縣龜山鄉大華村頂湖路26號
免費諮詢專線：0800-005438〔0800-鈴鈴-我是聲寶〕http://www.sampo.com.tw fax:(03)3286299 e-mail: cs@sampo.com.tw

聲寶產品保證書

聲寶泡茶爐 TQ-L1118L 機號

姓名	男 女	出生日期 年 月 日	電話
住址			電子信箱
購買日期 年 月 日	經銷商	店址	電話

客戶留存聯

謝謝您的惠顧

為維護您的權益，應即詳實填寫購買日期並蓋店章，於一週內上網 http://www.sampo.com.tw 登錄或與公司聯絡（小家電產品免寄回），始享有本公司自購買日起一年之免費服務，客戶留存聯請妥善保存，並於本公司之工程師前往服務時主動提示本保證書以享受權益。

※服務保證範圍

- 天線、唱針、磁頭、攝像管、鏡頭、充電電池、熱感頭、印表頭、螢光燈管、燈泡、軸承刀片及其它配件等之消耗材不在保證範圍內。
- 除另有契約規定外，服務區域限中華民國管轄區內。

※注意事項

- 本家電產品使用於營利商業用時，其保證期限按保證書所載期限減半保固
- 保證書內容購買日期未填寫或經塗改或與現物不符者，則失去保證書保證效力
- 本產品售後服務委託獅子心公司

※如有下列情形之一者，雖在保證期間內亦不予免費優待

- 由於天災地變或人為引起之故障或損毀
- 因使用之過失或使用錯誤，以致商品故障或損毀
- 擅自改裝商品或經外人檢修所引起之故障或損毀
- 安裝位置之遷移或搬運所引起之故障或損毀
- 故障之起因發生在機體以外者〔如：錄影(音)帶，天線…等〕

送站修理　※ 請務必填妥購買日期並蓋店章以確保應有權益

保證書印製於說明書最後頁

並要求經銷商填妥購買日期及蓋店章，以確保您的權益

聲寶泡茶爐　使用說明書

TQ-L1118L

User Manual

特別注意要點

安裝場所注意事項

- 請安裝在堅固穩定的場所一若放在不穩定或傾斜的場所，避免傾倒。
- 請避開會濺水的場所一避免導致漏電或故障。
- 請勿安裝在瓦斯爐旁邊一避免吸入熱氣或蒸氣而導致故障。

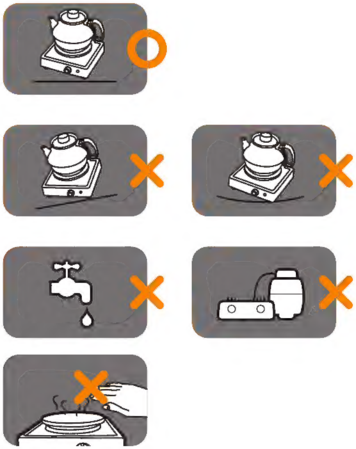

安全注意事項

- 使用前請先詳細閱讀本說明書，並於閱畢後妥善保存。
- 使用前請參考機體規格標籤上之電壓標示，確定符合插座所提供之電壓後才可使用(台灣110V)。
- 請勿自行分解、修理及改造內部零件，有任何故障或異常的問題，請送至經銷商或電洽服務專線0800-008-598處理。
- 請勿讓孩童使用！收藏時，請置放於孩童不易觸碰的地方。
- 切勿加裝非本產品所提供的附件，以免造成損壞。
- 本體請勿用水沖洗，或直接浸泡水中。
- 使用時，發熱盤溫度很高，請勿用手碰觸發熱盤以免燙傷。
- **請勿將茶壺置於瓦斯爐上使用。**
- **不使用時，請將旋鈕轉至"關"並拔掉插頭，避免發熱盤持續加熱發生危險。**
- 若電源線損壞時，必須由本公司服務部門的人員更換以避免危險。
- 下列情形發生時，請立即停止使用，並送至經銷商或電洽本公司服務專線0800-008-598處理。

  。電源線破損。　。插頭鬆動。　。碰撞或摔落損壞。　。本體不慎掉入水中。

目錄

2　各部名稱

3　使用方法

4　特別注意要點

5　保養方法

　緊急處理方法

　關於售後服務

各部名稱

1. 茶壺把手
2. 發熱盤
3. 本體
4. 加熱燈
5. 腳墊(共4個)
6. 電源線及插頭
7. 茶壺上蓋
8. 茶壺出水口
9. 茶壺本體
10. 溫度調整旋鈕

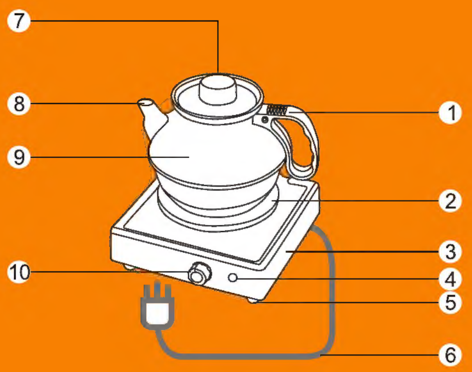

使用方法

初次使用

• 使用前請先將配件以清水清潔擦乾。

使用方法

• 本機所使用的插頭需連接一般家用插座(110V),切勿插入220V插座,以免發生危險。(如圖1)

• 加入冷水於茶壺內後蓋上上蓋(滿水位約為1.8公升)(如圖2)

• 將水壺置於發熱盤中央處後,將溫度調整旋鈕轉至"高",此時加熱指示燈會亮起,表示開始加熱。(如圖3、4)

• 水滾後,可將溫度調整旋鈕轉至中或低,做保溫的動作。

• 若不使用,請將溫度調整旋鈕轉至"關"並拔掉插頭,待冷卻後再進行清潔收藏的動作。

注意:1.茶壺須放置於發熱盤中央,否則將因傳熱不良影響加熱效率。

2.使用過程中,加熱指示燈會忽明忽滅屬正常現象。

3.本茶壺只適用燒開水、泡花茶等之用途,勿加入其他食材烹煮。

4. 茶壺使用後,上蓋溫度較高,欲拿起上蓋時,請小心拿取。

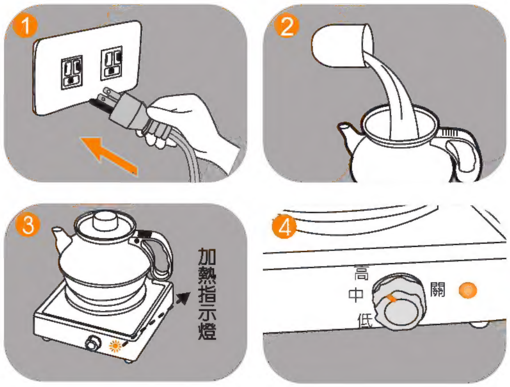

電壓	消耗功率	容量
110V/60Hz	700W	1.8 公升（茶壺）

外型尺寸	淨重
W210XD228XH90(mm)（本體尺寸）	1.54kg
W225XD171XH157(mm)（茶壺尺寸）	0.32kg

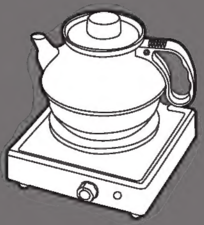

保養方法

清潔方法

- 欲清洗前請先拔掉插頭。（如圖5）
- 上蓋及茶壺可置於水龍頭下沖洗 。（如圖6）
- 本體需等發熱盤冷卻後，以微濕抹布擦拭即可。（如圖7）
- 清洗完畢，請放置於陰涼處晾乾，再放回彩盒内收藏等待下一次使用。

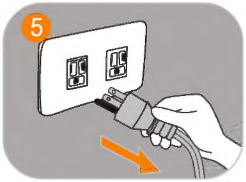

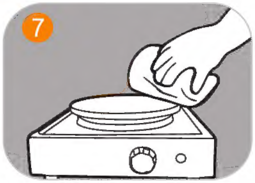

緊急處理方法

- 禁止非專業人員進行分解、修理、改造本產品，以避免產品功能故障。
- 如有任何問題，請速與聲寶免費諮詢專線，或就近經銷商洽詢。

關於售後服務

- 送修前， 請先聯絡0800-008-598免費諮詢專線，將產品型號及故障情況詳細說明，客服人員會協助處理，絕對不要自行拆開外殼進行修理。